Сдать квартиру за 30 000 рублей на ул Гали Динмухаметова, 48

Республика Татарстан, Городской округ Казань, Казань, ул Гали Динмухаметова, 48

Дубравная

30 000 Р в месяц

40.00 м²	15.00 м²	7.00 м²	15 из 21
Общая	Жилая	Кухня	Этаж

id:786. Сдаётся уютная однокомнатная квартира с евроремонтом в современном доме ,в ЖК Малиновка . Общая площадь составляет 40кв. м, из которых жилая занимает 15 кв. м, а кухня - 7кв. м, есть гардеробная 4 м. Квартира находится на 15 этаже 21-этажного дома. Квартира с видовыми характеристиками, что обеспечивает хорошую освещённость и красивый вид. В квартире есть всё необходимое для комфортного проживания. На кухне и в комнате располагается современная мебель. Из техники: холодильник, телевизор и стиральная машина. Ванная комната оборудована ванной, совмещённый санузел выполнен в светлых тонах. Лоджия добавляет дополнительное пространство для отдыха или хранения вещей. Дом оборудован двумя пассажирскими и двумя грузовыми лифтами, что делает перемещение по дому удобным и быстрым. На первом этаже лобби для досуга, консьерж . Для вашего автомобиля предусмотрена подземная и наземная парковки. Рядом с домом находятся школы и детские сады, что удобно для семей с детьми. В пешей доступности - разнообразные магазины, где можно приобрести всё необходимое. До метро Дубравная можно доехать на автомобиле всего за 5 минут, что позволяет быстро добраться до центра города. Вокруг развитая инфраструктура с удобной транспортной развязкой, поэтому можно легко планировать поездки по городу. Идеальный ...

90 с 06.07.2025, обновлен 06.07.2025

Продавец: Собственник

Телефон: +79869018261

Характеристики
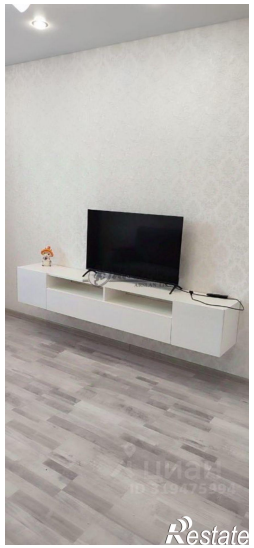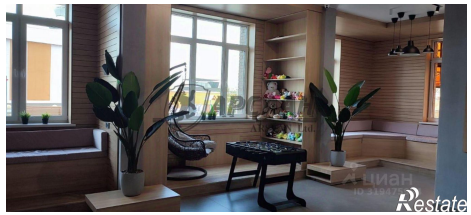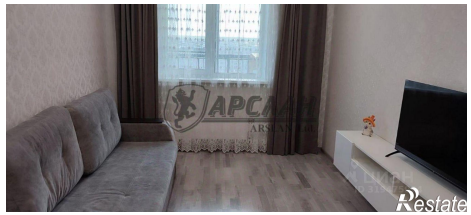
Количество комнат	1	Тип дома	монолитный
Этаж	15	Этажей всего	21
Площадь жилая	15.00 кв. м	Площадь комнат	15.00 кв. м
Площадь кухни	7.00 кв. м