Сдать квартиру за 65 000 рублей на ул Маршала Чуйкова, 41/18

Республика Татарстан, Городской округ Казань, Казань, ул Маршала Чуйкова, 41/18

Козья слобода

65 000 Р в месяц

100.00 м^2	85.00 м^2	8 из 16
Общая	Жилая	Этаж

Сдаётся большая 3 х комнатная квартира на 12 спальных мест .чистая просторная уютная.имеется все для проживания, мебель постельное одеяла подушка интернет телевидение

0 с 07.07.2025, обновлен 07.07.2025

Продавец: Собственник

Телефон: +79872361486

Характеристики

Количество комнат	3	Этаж	8
Этажей всего	16	Площадь жилая	85.00 кв. м
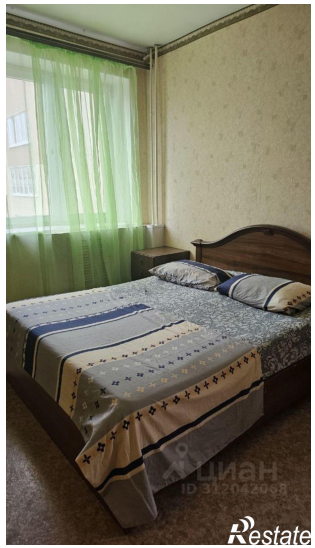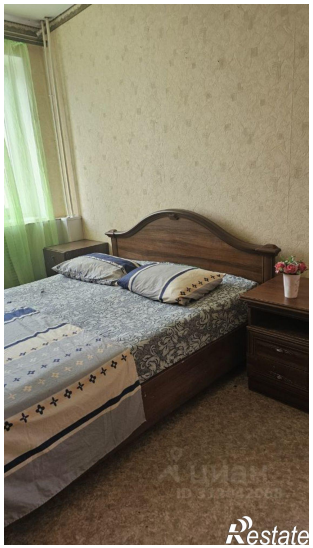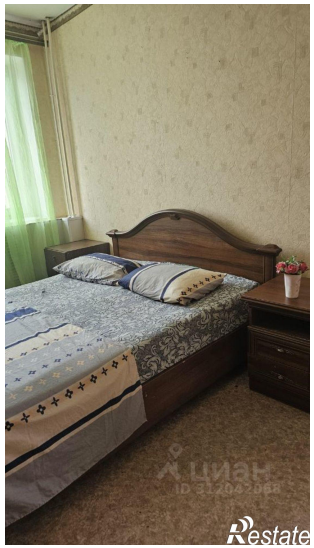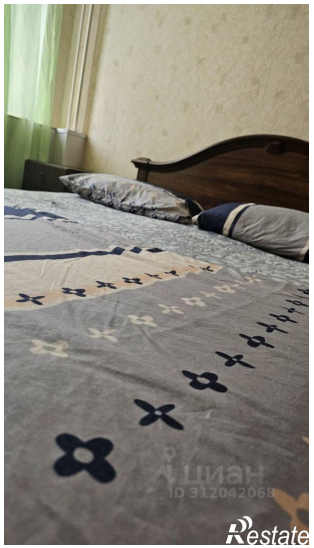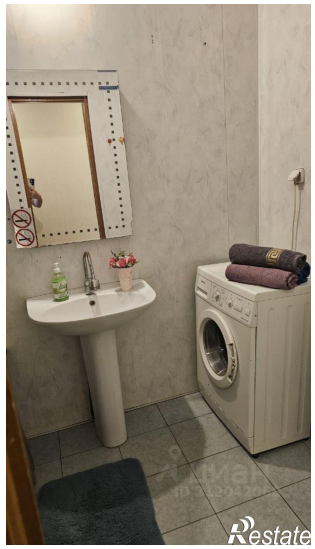
https://kazan.restate.ru/obj/arenda-tryohkomnatnoy-kvartiri-ul-marshala-chuykova-41-18-18232244782/