Сдать квартиру за 28 000 рублей на улица Зур Урам, 12

Республика Татарстан, Казань, улица Зур Урам, 12

Суконная слобода

28 000 Р в месяц

49.00 м^2	4.00 м^2	3 из 5
Общая	Кухня	Этаж

Здравствуйте, я собственник сдам кв, рядом в пяти минутах автобусная остановка, в 10 минутах трамвайная остановка, в соседнем доме wb, ozon, я.маркет, магнит, пятерочка, 28000 т.руб +Ку, летом в среднем до повышение тарифов было 2500-3000, зимой 5000-6000 из-за отопления. Залог 28.000+арендная плата 28.000 , можно сразу заплатить арендную плату, либо разделить платеж на 2-3 месяца. ----- Примечание: у собственника могут быть дополнительные пожелания к жильцам - обсудите их в чате или по телефону

0 с 07.07.2025, обновлен 07.07.2025

Продавец: Собственник

Телефон: +79872075265

Характеристики

Количество комнат	2	Этаж	3
Этажей всего	5	Площадь кухни	4.00 кв. м
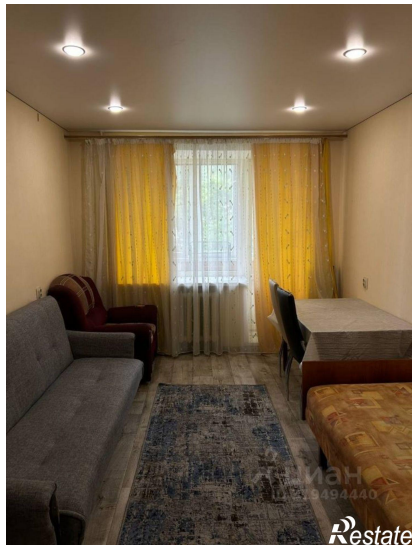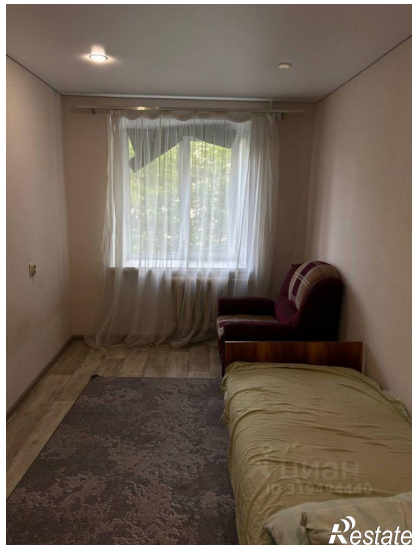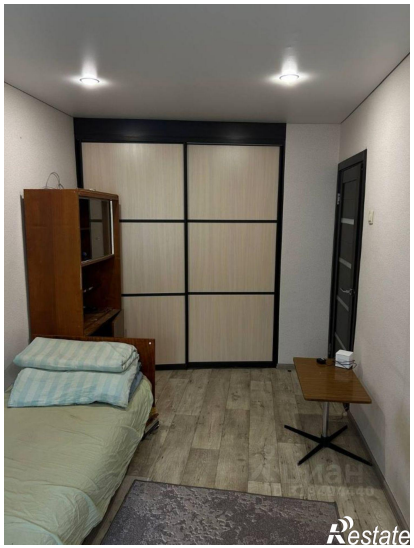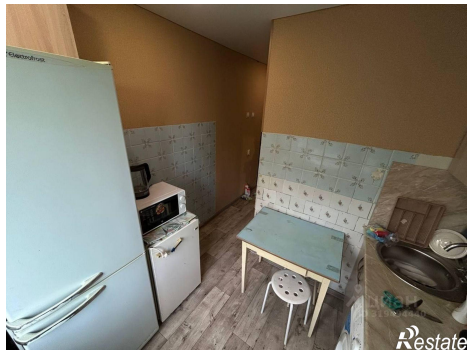
https://kazan.restate.ru/obj/arenda-dvuhkomnatnoy-kvartiri-ulica-zur-uram-12-18232247616/