Сдать квартиру за 15 000 рублей на ул Рихарда Зорге, 23

Республика Татарстан, Городской округ Казань, Казань, ул Рихарда Зорге, 23

Горки

15 000 Р в месяц

29.00 $м^2$
Общая

3 из 5
Этаж

Сдается уютная однокомнатная квартира в Казани на улице Рихарда Зорге, 23. Общая площадь — 29 кв. м, квартира находится на 3 этаже 5-этажного кирпичного дома . Это идеальный вариант для тех, кто ценит комфорт и удобное расположение: до метро Горки можно дойти пешком всего за 12 минут. Квартира с косметическим ремонтом, полностью готова к проживанию. В комнате и на кухне есть вся необходимая мебель. Также в вашем распоряжении холодильник, телевизор и стиральная машина. Установлен интернет, поэтому можно сразу подключиться к сети. Отдельный санузел с ванной, окна выходят во двор, обеспечивая тишину и уединение. Есть балкон, где можно обустроить уютный уголок для отдыха. Дом в хорошем состоянии, есть пандус для удобного доступа. Наземная парковка рядом с домом позволит всегда найти место для автомобиля. Инфраструктура района отлично развита: поблизости находятся школы, детские сады, клиники и множество магазинов, что делает проживание здесь особенно комфортным. Условия аренды: квартира сдается на длительный срок. Оплата помесячная, возможно заключение договора, что гарантирует надежность сделки. 15000+счет фактура . это двухкомнатная квартира . одна комната всегда закрыта . Приглашаем вас на просмотр! Звоните, чтобы договориться о времени визита и задать все интересующие вопросы ...

4 с 07.07.2025, обновлен 07.07.2025

Продавец: Собственник

Телефон: +79872674831

Характеристики

Количество комнат	1	Тип дома	кирпичный
Этаж	3	Этажей всего	5

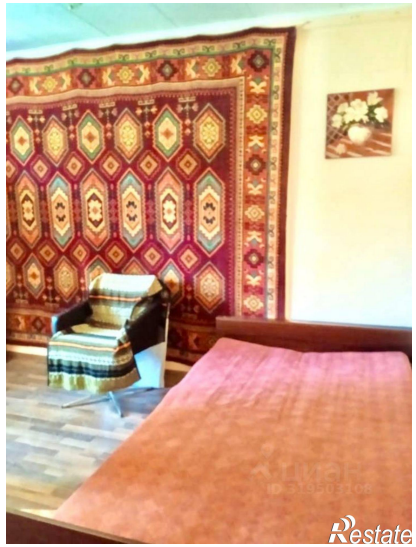
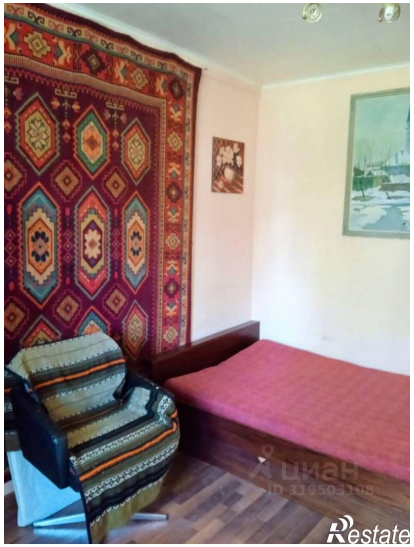
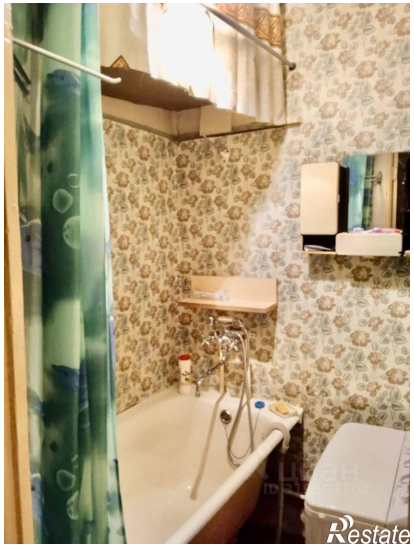

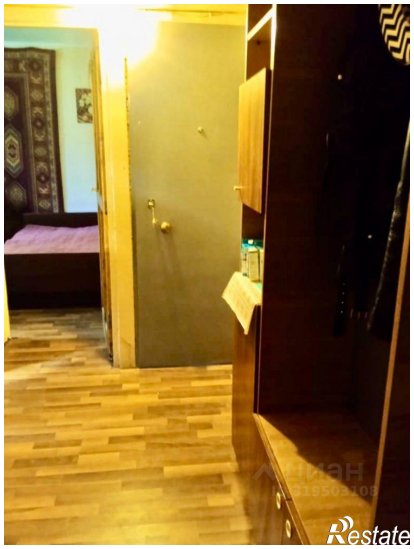

Restate