Купить квартиру за 9 180 000 рублей на улица Профессора Камая, 5

Республика Татарстан, Казань, улица Профессора Камая, 5

Горки

9 180 000 Р
135 000Р за м^2

68.00 м^2	7.00 м^2	6 из 9
Общая	Кухня	Этаж

Просторная четырехкомнатная квартира в жилом районе с развитой инфраструктурой идеально подойдет для большой семьи. Объект расположен в 18 минутах пешком от станции метро «Горки», что обеспечивает удобную транспортную доступность до центра города. Квартира-распашонка с продуманной планировкой позволяет эффективно использовать пространство: изолированные комнаты обеспечивают приватность. В квартире выполнен аккуратный косметический ремонт в светлых тонах, создающий ощущение простора и уюта. Практически во всех помещениях установлены пластиковые окна, в зале и коридоре — натяжные потолки, дверные проемы выровнены, санузел раздельный, что повышает комфорт проживания. Двор дома благоустроен: озелененная территория, новая детская площадка и даже собственная ель, которую украшают в новогодние праздники, создают приятную атмосферу для жизни. В шаговой доступности находятся все необходимые объекты инфраструктуры: татаро-русская школа №10, детский сад, медицинский колледж, поликлиника, а также множество магазинов повседневного спроса и торговых точек. Для отдыха и прогулок в окружении природы предусмотрены Кедровый парк и парк «Калейдоскоп» — идеальные места для семейного времяпрепровождения в выходные или вечером после работы. Район отличается спокойной жилой застройкой, при этом здесь ...

0 с 08.07.2025, обновлен 08.07.2025

Продавец: Масленникова Наталья Сергеевна

Телефон: +79322020263

Характеристики

Количество комнат	4	Этаж	6
Этажей всего	9	Площадь кухни	7.00 кв. м
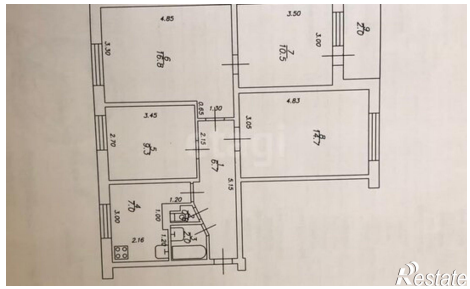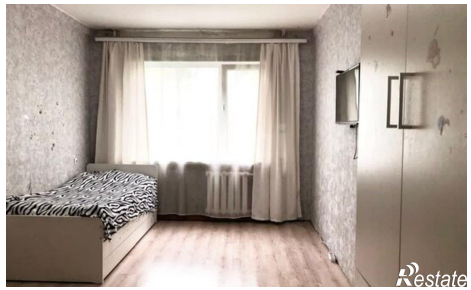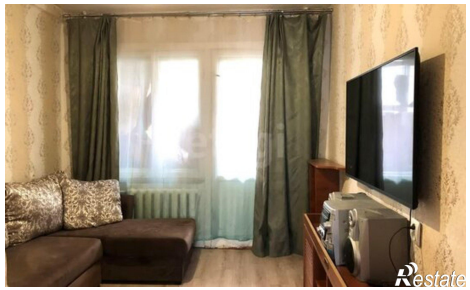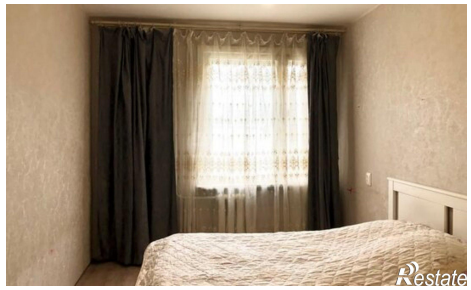
https://kazan.restate.ru/obj/prodazha-chetyrehkomnatnoy-kvartiri-ulica-professora-kamaya-5-18232260413/