Купить квартиру за 4 500 000 рублей на улица Халезова, 21

Республика Татарстан, Казань, улица Халезова, 21

4 500 000 Р
155 172Р за м^2

29.00 м^2	6.00 м^2	3 из 5
Общая	Кухня	Этаж

Продается уютная однокомнатная квартира в. Казани по адресу: улица Халезова, 21. Общая площадь квартиры составляет 29,6 кв. М, из них жилая — 18 кв. М, а площадь кухни — 6 кв. М. Квартира находится на 3-м этаже пятиэтажного кирпичного дома, построенного в 1971 году. Это отличный вариант для тех, кто ищет комфортное и доступное жилье. В квартире есть косметический ремонт, что позволяет новому владельцу сразу заехать и жить. Просторная комната с окнами, выходящими во двор, создает атмосферу уюта и спокойствия. Совмещенный санузел выполнен в светлых тонах, что визуально увеличивает пространство. Кухня компактная и функциональная, здесь можно разместить всю необходимую бытовую технику и мебель. Дом находится в хорошем состоянии, из-за чего вы можете быть уверены в его надежности. На территории есть наземная парковка, поэтому вам не придется беспокоиться о месте для автомобиля. В районе хорошо развита инфраструктура — рядом находятся школы, детские сады и магазины, поэтому все необходимое будет у вас под рукой. Квартира расположена в 17 минутах езды на автомобиле от станции метро Суконная слобода, что позволяет легко добираться до центра города и других районов. Продажа осуществляется по договору купли-продажи. Квартира без обременений, что упрощает процесс оформления. Возможна покупка ...

0 с 08.07.2025, обновлен 08.07.2025

Продавец: Собственник

Телефон: +79872326654

Характеристики

Количество комнат	1	Этаж	3
Этажей всего	5	Площадь кухни	6.00 кв. м
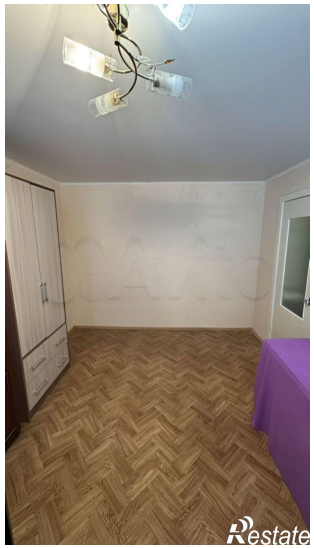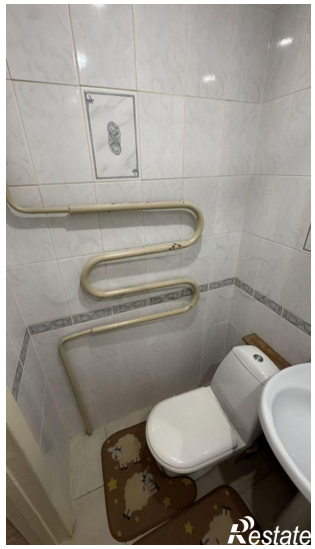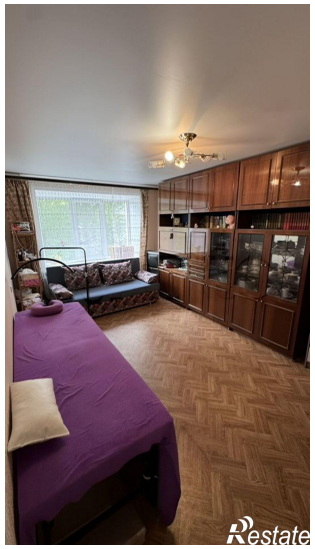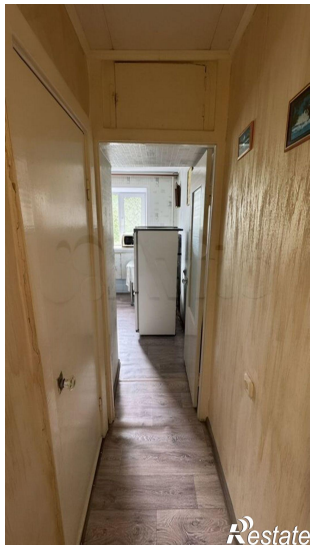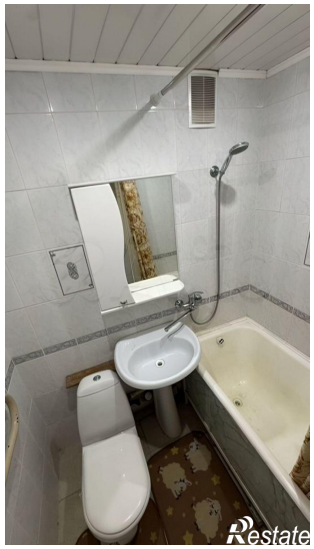
https://kazan.restate.ru/obj/prodazha-odnokomnatnoy-kvartiri-ulica-xalezova-21-18232260423/