Сдать квартиру за 30 000 рублей на ул Тэцевская, 4

Республика Татарстан, Городской округ Казань, Казань, ул Тэцевская, 4

30 000 Р в месяц

36.00 $м^2$	17.00 $м^2$	7.00 $м^2$	3 из 12
Общая	Жилая	Кухня	Этаж

Очень уютная квартира 30000+ кв. п.

1 с 13.07.2025, обновлен 13.07.2025

Продавец: Собственник

Телефон: +79872290881

Характеристики

Количество комнат	1	Тип дома	кирпичный
Этаж	3	Этажей всего	12
Площадь жилая	17.00 кв. м	Площадь кухни	7.00 кв. м
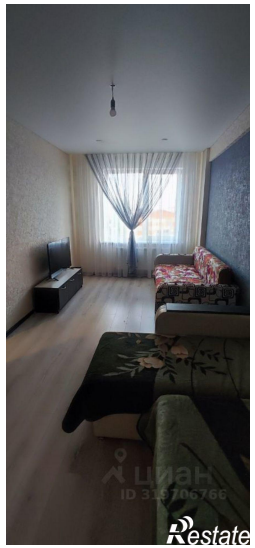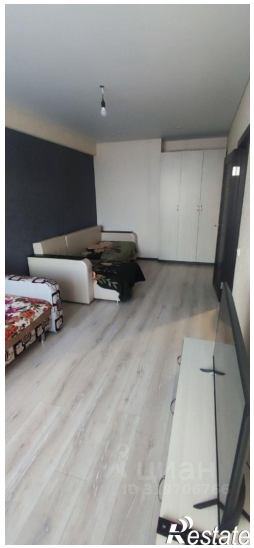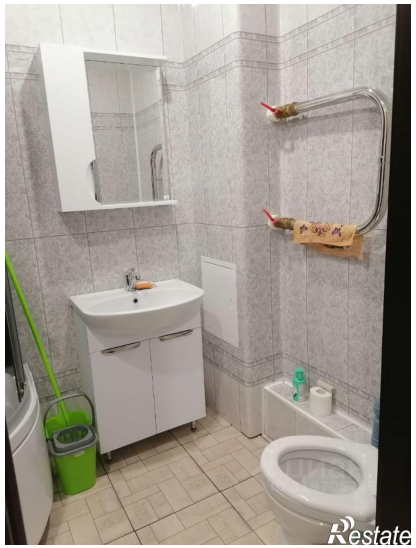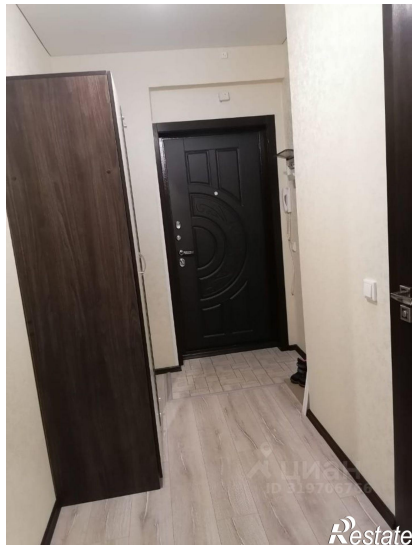
https://kazan.restate.ru/obj/arenda-odnokomnatnoy-kvartiri-ul-te-cevskaya-4-18232285783/