Купить квартиру за 8 990 000 рублей на ул. Хайдара Бигичева, дом 11

Республика Татарстан, Городской округ Казань, Казань, ул. Хайдара Бигичева, дом 11

Горки

8 990 000 Р

133 979Р за м^2

67.10 м^2	37.20 м^2	8.50 м^2	9 из 10
Общая	Жилая	Кухня	Этаж

Объект №114420 Отличное месторасположение!!!Продается 3-комнатная квартира в Советском районе Казани!Отличное расположение, все необходимое для комфортной жизни в шаговой доступности!Описание квартиры:• Район: Советский, г. Казань.• Этаж: 9/10.• Площадь: 67.1 кв.м.• Состояние: Косметический ремонт.• 2 застекленные лоджии.• Лифт: Новый.• Подъезд: Чистый.Преимущества:• Идеальное расположение: Все необходимое для комфортной жизни рядом с домом! • Школы. • Детские сады. • Магазины. • Спортивные сооружения. • Банки. • Кафе и рестораны.• Транспортная доступность: Удобная транспортная развязка – легко добраться в любую точку города. Скоро ожидается открытие станции метро возле меги, которое находится через дорогу.• Комфорт и безопасность: Новый лифт и чистый подъезд.Эта квартира – отличный вариант для семьи с детьми или для тех, кто ценит комфорт и удобство расположения!Не упустите свой шанс! Звоните прямо сейчас, чтобы договориться о просмотре.# Документы: В собственности более 5 лет. Один хозяин. Обременений нет.

0 с 14.07.2025, обновлен 25.08.2025

Продавец: Флэт Казань

Телефон: 88432318344

Характеристики

Количество комнат	3	Этаж	9
Этажей всего	10	Наличие балкона	да
Площадь жилая	37.20 кв. м	Площадь кухни	8.50 кв. м
Отделка	под ключ (чистовая)		
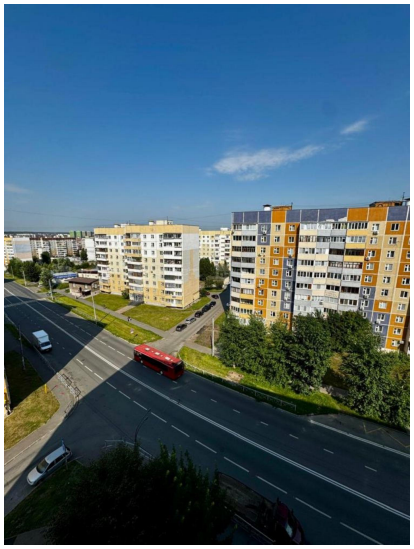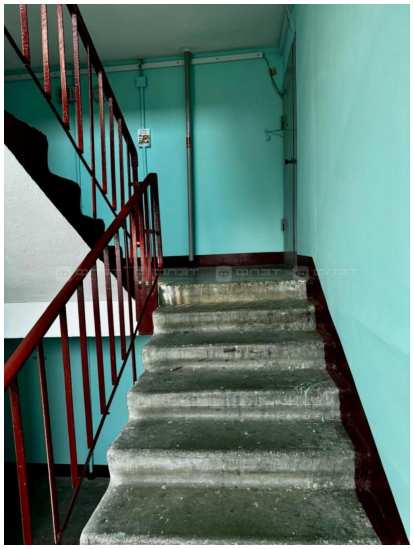
https://kazan.restate.ru/obj/prodazha-kvartiri-ul-xaydara-bigicheva-dom-11-18232287396/