Купить квартиру за 7 990 000 рублей на улица Зур Урам, 11

Республика Татарстан, Казань, улица Зур Урам, 11

Суконная слобода

7 990 000 Р
137 759Р за м^2

58.00 м^2	42.00 м^2	6.00 м^2	3 из 5
Общая	Жилая	Кухня	Этаж

Объект 114523 квартира заезжай и живи!Продается трехкомнатная квартира (распашонка) в кирпичном доме по улице Зур Урам, на 3 этаже 5-ти этажного здания. Квартира полностью готова к проживанию, остается вся мебель и техника. Все трубы, электрика поменяны. Отличная инфраструктура: в шаговой доступности детский сад, две школы, множество магазинов и прочее. Поликлиники и ЖК находятся в соседних домах, а по улице Губкина можно найти все, что душе угодно. Проблем с парковкой нет. Один собственник. Если у вас есть вопросы или нужна дополнительная информация, не стесняйтесь спрашивать! Добавьте в избранное , чтобы не потерять понравившийся объект. • Электронная регистрация без очередей — с вами на связи юрист и агент до получения ключей • ЮРИДИЧЕСКАЯ гарантия сделки — сертификат + проверка по 32 критериям безопасности • Работаем без скрытых комиссий и переплат Звоните с 8:00 до 20:00 или пишите в любое время — ответим быстро Цена актуальна на день публикации. Объявление носит информационный характер.

0 с 18.07.2025, обновлен 18.07.2025

Продавец: Собственник

Телефон: +79869014662

Характеристики
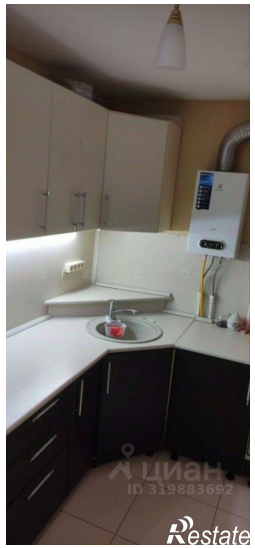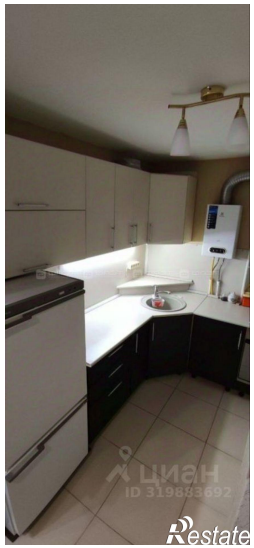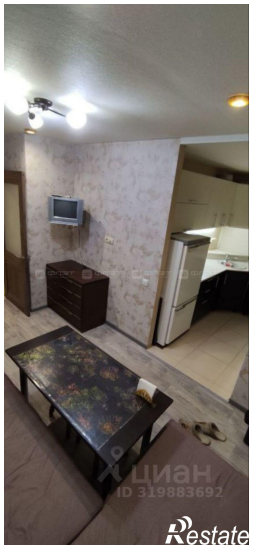
Количество комнат	3	Тип дома	кирпичный
Этаж	3	Этажей всего	5
Площадь жилая	42.00 кв. м	Площадь кухни	6.00 кв. м