# Купить квартиру за 3 280 000 рублей на Воровского д.23

Республика Татарстан, Городской округ Казань, Казань, Воровского д.23

Северный вокзал

3 280 000 Р
56 552Р за м$^2$

| 58.00 м$^2$ | 41.00 м$^2$ | 6.00 м$^2$ | 5 из 5 |
|---|---|---|---|
| Общая | Жилая | Кухня | Этаж |

Квартира со скидкой от застройщика! Срок акции ограничен. Торопитесь приобрести квартиру по выгодной цене! 3-комнатная квартира 58.00 кв.м., на 5 этаже 5-этажного жилого дома по адресу Воровского д.23, Общая площадь квартиры 58.00 кв.м., жилая 41.00 кв.м., кухня 6.00 кв.м. Дом сдан. КАК КУПИТЬ? Возможно приобретение квартиры на различных условиях: - рассрочка, - ипотека от 20 ведущих банков страны, - военная ипотека, - 100% оплата, - принимается материнский капитал и жилищный сертификат. Звоните прямо сейчас, чтобы записаться на просмотр и получить подробную информацию о квартире.

727 с 23.10.2018, обновлен 22.08.2025

Продавец: Ракурс

Телефон: +78432390892

## Характеристики
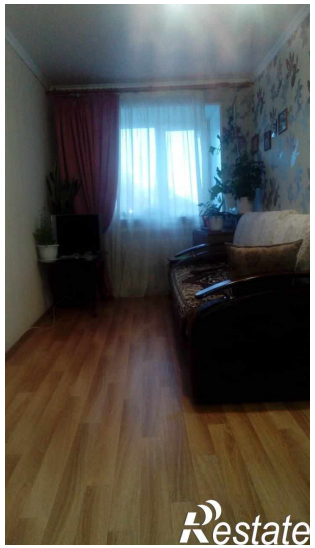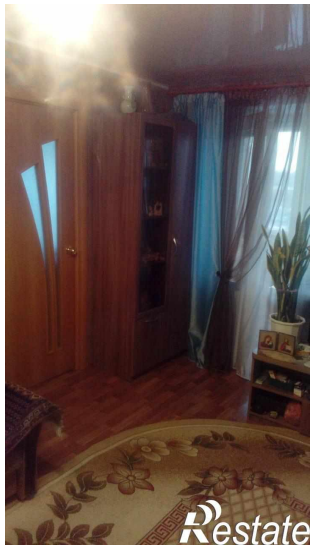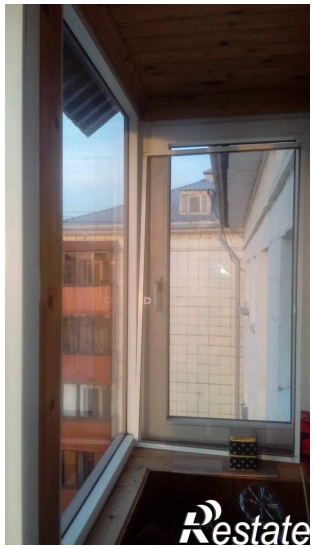
| | | | |
|---|---|---|---|
| Количество комнат | 3 | Этаж | 5 |
| Этажей всего | 5 | Площадь жилая | 41.00 кв. м |
| Площадь кухни | 6.00 кв. м | | |