Сдать комнату за 12 000 рублей на улица Юлиуса Фучика, 58

Республика Татарстан, Казань, улица Юлиуса Фучика, 58

12 000 Р в месяц

67.00 м^2	10.00 м^2	8 из 9
Общая	Кухня	Этаж

Сдам девушке комнату 13 м2 в трёхкомнатной квартире на длительный срок. Квартира сдаётся без хозяев. В двух других комнатах проживают две девушки. Комната закрывается на ключ, вся необходимая мебель имеется. Оплата 10000 + ку=12000 /мес. Есть залог 100% (возвращается при выселении). Магазины, рынок, бассейн, фитнес центр, транспорт в шаговой доступности (3-5 минут).

31 с 21.01.2024, обновлен 22.01.2024

Характеристики

Тип дома	кирпичный	Этаж	8
Этажей всего	9	Площадь кухни	10.00 кв. м
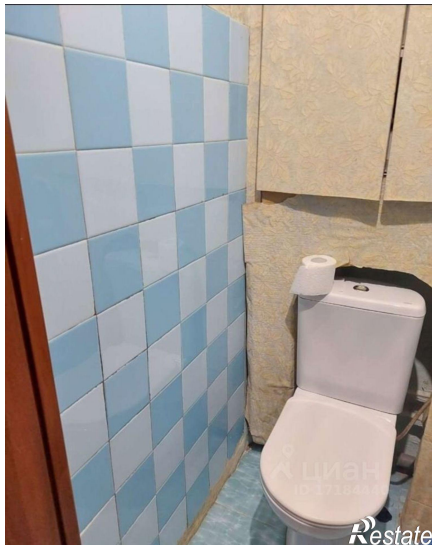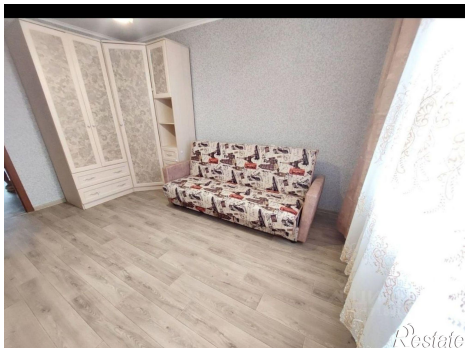
https://kazan.restate.ru/obj/arenda-komnati-ulica-yuliusa-fuchika-58-19774939/