Купить комнату за 2 200 000 рублей на улица Липатова, 21

Республика Татарстан, Казань, улица Липатова, 21

Суконная слобода

2 200 000 Р
115 789Р за м^2

19.00 м^2	17.20 м^2	3 из 5
Общая	Жилая	Этаж

Прекрасное предложение для тех, кто хочет приобрести жилую квартиру во вторичке! Предлагаем уютную комнату (статус квартира) на третьем этаже пятиэтажного дома площадью 17,2 кв.м. Это очень экономичный вариант, который требует небольших вложений в ремонт. При этом мебель остается в квартире, что делает это предложение еще более привлекательным. Эта квартира станет отличным вариантом для молодых людей, студентов, а также для тех, кто рассматривает вложения в недвижимость как форму инвестиций. Идеальный вариант для родителей или пожилых родственников, которым нужно жить по соседству. Предложение подходит под ипотеку, а также под материнский капитал. Рядом с домом расположены все необходимые учреждения школа с углубленным изучением иностранных языков, детская поликлиника, аптеки, магазины супермаркеты. Также в пешей доступности находится театр и место для отдыха парк Колобок . Не упустите уникальный шанс приобрести жилье по приемлемой цене! Звоните прямо сейчас и мы организуем просмотр квартиры в удобное для вас время.

1 с 22.04.2025, обновлен 22.04.2025

Продавец: Собственник

Телефон: +79872361665

Характеристики

Тип дома	кирпичный	Этаж	3
Этажей всего	5	Площадь жилая	17.20 кв. м
Площадь комнат	17.20 кв. м		

https://kazan.restate.ru/obj/prodazha-komnati-ulica-lipatova-21-19825364/

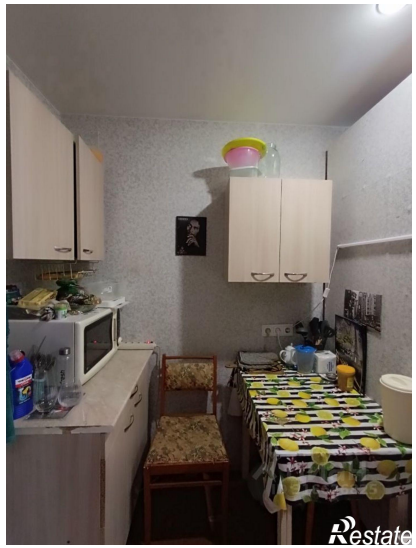

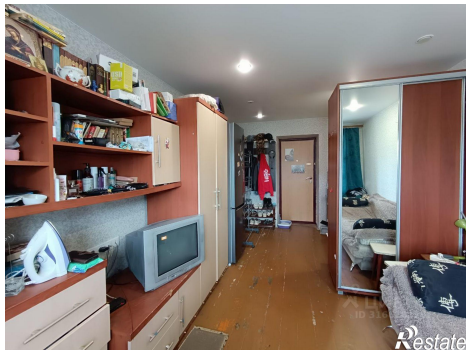

Restate