Сдать комнату за 18 000 рублей на ул. Мазита Гафури д.7

Республика Татарстан, Городской округ Казань, Казань, ул. Мазита Гафури д.7

Площадь Габдуллы Тукая

18 000 Р

18.00 м^2	3 из 5
Общая	Этаж

Сдается чистая гостинка. В квартире сделан качественный ремонт. Полы: линолеум. Окна: пластиковые. Потолки: натяжные. Жильцам предоставляется из мебели: диван, шкаф, стол, стулья. Из техники: холодильник, микроволновая печь, стиральная машина, телевизор.

30 с 08.05.2025, обновлен 21.08.2025

Продавец: Флэт Казань

Телефон: 88432318387

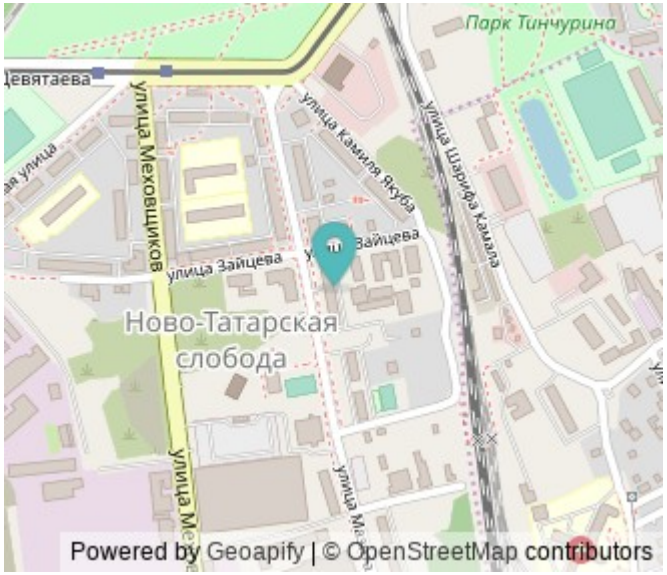

Характеристики
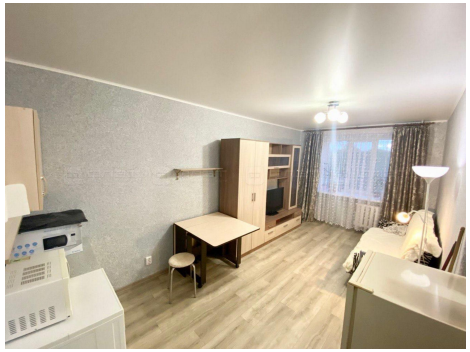
Этаж	3	Этажей всего	5
Наличие балкона	да