Сдать комнату за 16 000 рублей на улица Восстания, 27

Республика Татарстан, Казань, улица Восстания, 27

Яшьлек

16 000 Р в месяц

94.00 м^2	18.00 м^2	4 из 5
Общая	Кухня	Этаж

Добрый день! Сдаём РЕАЛЬНУЮ КОМНАТУ 12,1 кв.м. в КИРПИЧНОМ доме в ПЕШЕЙ ДОСТУПНОСТИ от станции метро Яшьлек. ПРО КОМНАТУ: В комнате и квартире выполнен косметический ремонт. Сама комната находится в 5-комнатной квартире на комфортном 4-ом этаже, окна выходят во двор, что обеспечивает тишину и уют. Сама по себе кухня очень функциональная. Большой коридор, где можно спокойно развернуться. Комната полностью ГОТОВА к проживанию. ПРО ДОМ И ИНФРАСТРУКТУРУ: -Комната находится в КИРПИЧНОМ доме с ОБЛАГОРОЖЕННОЙ ТЕРРИТОРИЕЙ. Вокруг дома есть свободные места для парковки. Хорошие и приличные соседи :) -Рядом с домом находится вся необходимая инфраструктура, а именно: аптека, Пятёрочка, Магнит и другие магазины, а также ТРК Тандем. -В 12 минутах от дома располагается парк Сосновая Роща, в 13 минутах - парк Победы. Транспортная развязка: Остановка Восстания - 1 минута (т.к. рядом перекрёсток, то можно уехать в любую часть города), остановка Проспект Ибрагимова - 6 минут. До станции метро Яшьлек - 12 минут пешком. ДОБАВЛЯЙТЕ объявление В ИЗБРАННОЕ, чтобы не потерять.

0 с 04.07.2025, обновлен 04.07.2025

Продавец: Собственник

Телефон: +79869016891

Характеристики

Тип дома	кирпичный	Этаж	4
Этажей всего	5	Площадь комнат	12.10 кв. м
Площадь кухни	18.00 кв. м		

https://kazan.restate.ru/obj/arenda-komnati-ulica-vosstaniya-27-19841112/

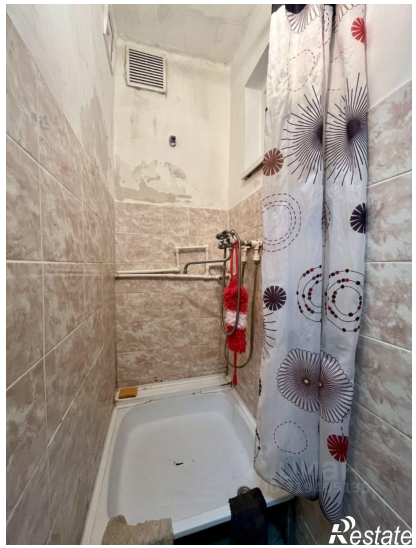

Restate

Restate