Сдать ОСЗ, отдельно стоящее здание за 2 000 рублей на ул Сибирский Тракт, 34 12

Республика Татарстан, Городской округ Казань, Казань, ул Сибирский Тракт, 34 12

2 000 Р в месяц
0Р за м^2 в месяц

6333.00 м^2
Общая

Аренда 2-этажного здания площадью 6 333 кв.м. — Первая линия, крупная транспортная развязка, связывающая несколько районов Казани. — Здание колонного типа, свободной планировки. — Несколько отдельных входов и организованная зона разгрузки — Объект имеет большую парковочную территорию и хорошие технологические характеристики. Район в активной стадии жилищного строительства (ЖК «Сиберово»), что открывает дополнительные перспективы для развития всех социальных направлений бизнеса. Локация имеет сгенерированный торговый трафик - здание расположено на первой линии в окружении активно действующих торговых объектов: ТЦ «Грани» и ТЦ «Бигзур». От собственника. Без комиссии.

0 с 24.05.2025, обновлен 24.05.2025

Продавец: Единая арендная система

Телефон: +79933007481

Характеристики

Наличие отопления	да
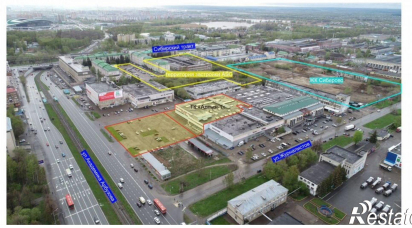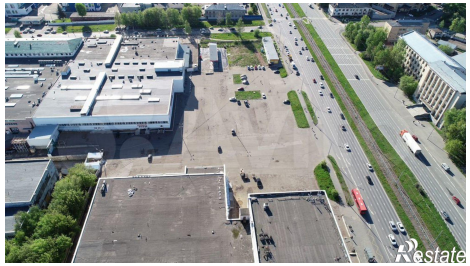
https://kazan.restate.ru/obj/arenda-zdaniya-ul-sibirskiy-trakt-34-12-20105709/