Сдать производственную площадь за 1 000 000 рублей на Зеленодольск Зеленодольск, 12

Республика Татарстан, Городской округ Казань, Казань, Зеленодольск Зеленодольск, 12

1 000 000 Р в месяц
1 000Р за м^2 в месяц

1000.00 м^2
Общая

Сдам производственно складской комплекс свободного назначения Зеленодольск, 12к1 - Отдельно стоящее здание, - Газовое отопление (своя котельная) - Электроснабжение 220/380 В 100 кВт - Водоснабжение водоотведение - Спринклерная система пожаротушения - Пол антипыль, с нагрузкой 3 тонны на 1 м2 - Охраняемая территория - Система видеонаблюдения - Бесплатный трансфер из Казани - Отличная транспортная доступность, рядом трасса М-7 - Доступ 24/7 - Большая парковка на 372 автомобиля - Большая асфальтированная площадка - Высота потолков от 5 м до 7,49 м

1 с 12.01.2024, обновлен 11.07.2025

Продавец: Агентство регионального развития

Телефон: +7 937 298-30-20

Характеристики
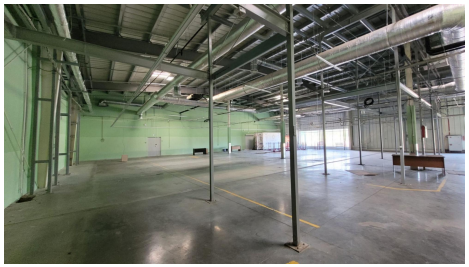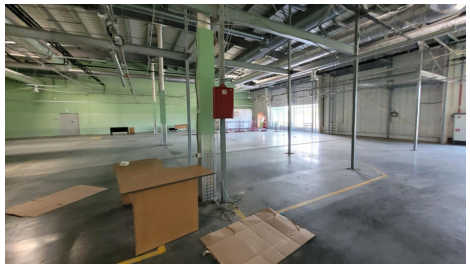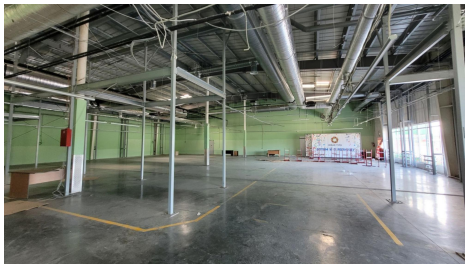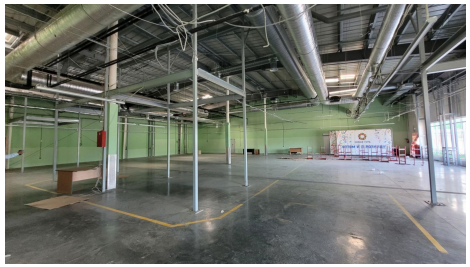
Этажей всего	1