Сдать торговое помещение за 99 800 рублей на ул Юлиуса Фучика, 155

Республика Татарстан, Городской округ Казань, Казань, ул Юлиуса Фучика, 155

Горки

99 800 Р в месяц
1 663Р за м^2 в месяц

60.00 м^2
Общая

1 из 5
Этаж

Помещение с отдельным входом на трафике, в здании ТЦ фитнес-центр, большой продуктовый магазин - якорные арендаторы Характеристики: - 1 линия - Отдельная входная группа - Общая парковка - Есть возможность разместить вывеску - Погрузка/разгрузка: Запасной вход, Главный вход - Доступ 24/7 - ХВС/ГВС - Естественная вентиляция - Хороший ремонт - Торговый/офисный центр - Высота потолков 3 м - С окнами - Возможность перепланировки - Коммунальные услуги оплачиваются отдельно Освобождение с 12.05 Поехали смотреть?)

1 с 03.05.2024, обновлен 11.07.2025

Продавец: Агентство регионального развития

Телефон: +7 927 463-43-03

Характеристики

Этаж	1	Этажей всего	5

https://kazan.restate.ru/obj/arenda-torgovli-ul-yuliusa-fuchika-155-22431198/

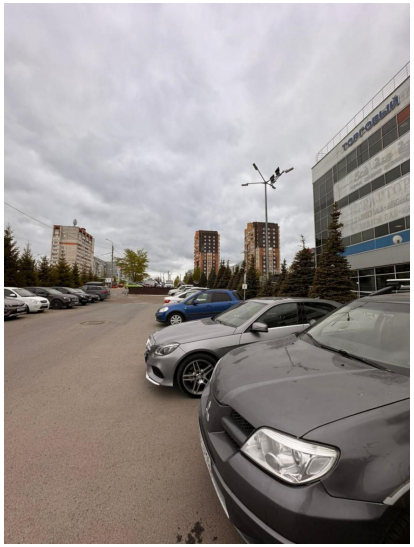

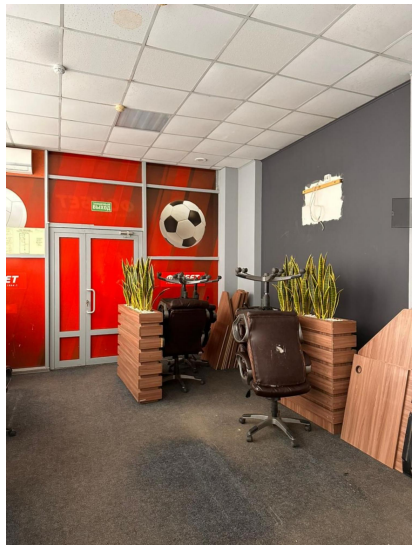

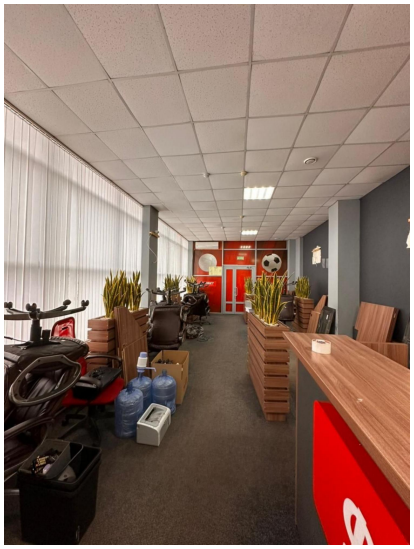

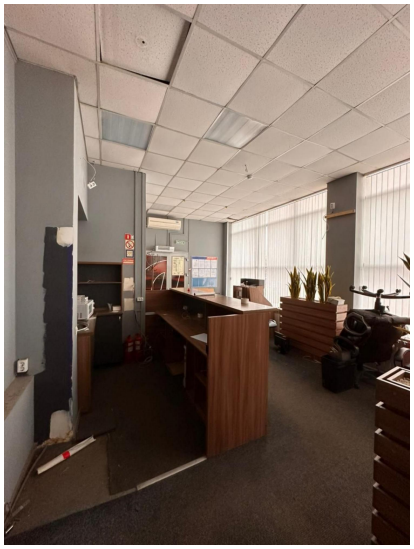

smart