Сдать торговое помещение за 800 000 рублей на улица Азата Аббасова, 6

Республика Татарстан, Городской округ Казань, Казань, улица Азата Аббасова, 6

800 000 Р в месяц
2 000Р за м^2 в месяц

400.00 м^2
Общая

2 из 2
Этаж

Сдается в ТЦ "Весна Молл" площадь на втором этаже, 400 кв.м. расположенная по адресу: ул. Азата Аббасова, 4 Основные характеристики: - Площадь - 400 кв.м, можно от 150 кв.м. и больше; - Этаж - 2/2 - Объект - свободного назначения; - Тип строения - нежилой фонд. Стоимость, условия сделки: - Арендная ставка - 800000 руб./мес.; - Обеспечительный платеж - 100% (800000руб.); Описание: - Режим работы торгового центра с 8.00 до 22.00 - Первая линия, - Отлично подойдет для торговли; - Отдельный вход; - Доступ 24/7; - Возможность размещения вывески; - Высота потолка - 4 метра; - Все коммуникации: водоснабжение, канализация, теплоснабжение, электроснабжение 250 кВт, с возможностью увеличения; - Бесплатная парковка; - Срок сдачи торгового комплекса конец июля-август 2025 года; - Юр. статус владельца - собственность. Звоните, организуем просмотр в удобное для Вас время. С Уважением, Абдрахманов Рустем. Номер в базе: J9308

1 с 18.06.2025, обновлен 09.07.2025

Продавец: Tatestate

Телефон: +79685999561

Характеристики
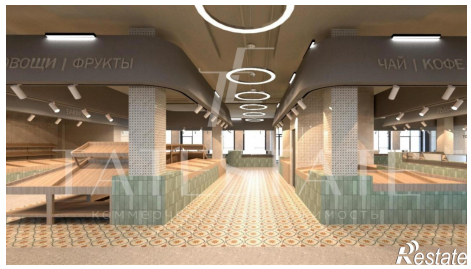
Этаж	2	Этажей всего	2
Наличие лифта	пассажирский лифт	Высота потолков	4 м
Наличие водоснабжения	да