Купить помещение свободного назначения за 655 000 000 рублей на улица Михаила Худякова, 12

Республика Татарстан, Городской округ Казань, Казань, улица Михаила Худякова, 12

Площадь Габдуллы Тукая

655 000 000 Р
164 987Р за м^2

3970.00 м^2
Общая

1 из 3
Этаж

Предложение от собственника БЕЗ КОМИССИИ! Здание в исторической части г.Казани с земельным участком 3476 кв.м. Выполнена реставрация здания, заменены все коммуникации. - доступ 24/7; - 1я линия; - свободная планировка Open-Space; - центральные коммуникации; - есть возможность обустроить парковку на прилегающем участке; - с НДС, (цена указана без НДС). Здание можно использовать под любой вид деятельности. Номер в базе: J8672

1 с 21.08.2024, обновлен 09.07.2025

Продавец: Tatestate

Телефон: +79053195755

Характеристики

Этажей всего	3	Этаж	1
Наличие отопления	да	Наличие водоснабжения	да
Наличие электроснабжения	да		
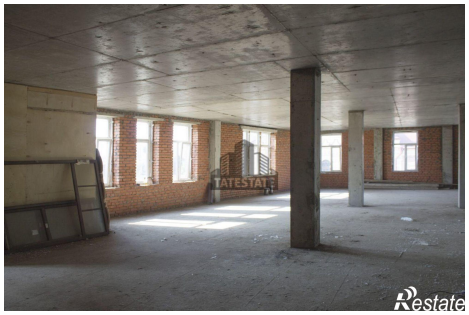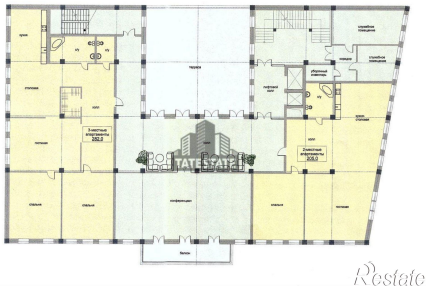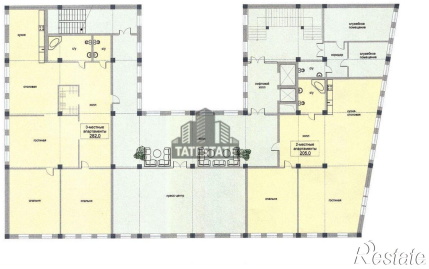
https://kazan.restate.ru/obj/prodazha-pomeschenie-svobodnogo-naznacheniya-ulica-mixaila-xudyakova-12-24681209/